# Kolping 2023 Kolpingfamilie Glandorf

| Januar | Februar | März | April | Mai | Juni | Juli | August | September | Oktober | November | Dezember |
|---|---|---|---|---|---|---|---|---|---|---|---|
| 01 So Neujahr | 01 Mi Vorstand | 01 Mi Vorstand | 01 Sa | 01 Mo Maifeiertag | 01 Do | 01 Sa | 01 Di | 01 Fr Fahrradtour KF Ostbevern | 01 So | 01 Mi Allerheiligen | 01 Fr |
| 02 Mo | 02 Do | 02 Do | 02 So | 02 Di | 02 Fr | 02 So | 02 Mi Vorstand | 02 Sa | 02 Mo | 02 Do Allerseelen | 02 Sa Kolping Gedenktag |
| 03 Di | 03 Fr Blutspende | 03 Fr Mitglieder-Versammlung | 03 Mo | 03 Mi Vorstand | 03 Sa Bio-energiepark | 03 Mo | 03 Do | 03 So | 03 Di Dt. Einheit | 03 Fr | 03 So 1. Advent |
| 04 Mi Vorstand | 04 Sa Aufbau Turnhalle | 04 Sa | 04 Di | 04 Do | 04 So | 04 Di | 04 Fr | 04 Mo | 04 Mi Vorstand | 04 Sa | 04 Mo |
| 05 Do | 05 So | 05 So | 05 Mi Vorstand | 05 Fr | 05 Mo | 05 Mi Vorstand | 05 Sa | 05 Di | 05 Do | 05 So | 05 Di |
| 06 Fr Heilige Drei Könige | 06 Mo | 06 Mo | 06 Do | 06 Sa | 06 Di | 06 Do | 06 So | 06 Mi Vorstand | 06 Fr | 06 Mo | 06 Mi Nikolaus Vorstand |
| 07 Sa | 07 Di | 07 Di | 07 Fr Jugend Kreuzweg | 07 So | 07 Mi Vorstand | 07 Fr | 07 Mo | 07 Do | 07 Sa Altkleiders. 150 Jahre DV | 07 Di | 07 Do |
| 08 So | 08 Mi | 08 Mi | 08 Sa | 08 Mo | 08 Do Fronleichnam | 08 Sa Telgter Wallfahrt | 08 Di | 08 Fr | 08 So | 08 Mi Vorstand | 08 Fr |
| 09 Mo | 09 Do | 09 Do Europa Wo gehts hin | 09 So Ostern | 09 Di | 09 Fr | 09 So Telgter Wallfahrt | 09 Mi | 09 Sa | 09 Mo | 09 Do 1 Jahr Bürgermeister | 09 Sa |
| 10 Di | 10 Fr Karneval | 10 Fr | 10 Mo Ostern | 10 Mi Maiandacht | 10 Sa | 10 Mo | 10 Do | 10 So | 10 Di | 10 Fr | 10 So 2. Advent |
| 11 Mi 150 Jahre DV | 11 Sa Karneval | 11 Sa Altkleider-sammlung | 11 Di | 11 Do | 11 So | 11 Di | 11 Fr | 11 Mo | 11 Mi | 11 Sa St. Martin | 11 Mo |
| 12 Do | 12 So Abbau Turnhalle | 12 So | 12 Mi | 12 Fr | 12 Mo | 12 Mi | 12 Sa | 12 Di | 12 Do | 12 So St. Martins-Umzug | 12 Di |
| 13 Fr | 13 Mo | 13 Mo | 13 Do | 13 Sa | 13 Di | 13 Do | 13 So | 13 Mi | 13 Fr Blutspende | 13 Mo | 13 Mi |
| 14 Sa | 14 Di | 14 Di | 14 Fr | 14 So Muttertag | 14 Mi | 14 Fr | 14 Mo | 14 Do | 14 Sa | 14 Di | 14 Do |
| 15 So | 15 Mi | 15 Mi | 15 Sa | 15 Mo | 15 Do | 15 Sa | 15 Di Maria Himmelfahrt | 15 Fr | 15 So | 15 Mi | 15 Fr |
| 16 Mo | 16 Do | 16 Do | 16 So | 16 Di | 16 Fr Ökumenischer Kirchentag in Osnabrück | 16 So | 16 Mi | 16 Sa Diözesanvers. 150 Jahre DV | 16 Mo | 16 Do | 16 Sa |
| 17 Di | 17 Fr | 17 Fr | 17 Mo | 17 Mi | 17 Sa | 17 Mo | 17 Do | 17 So | 17 Di | 17 Fr Doppelkopf | 17 So 3. Advent |
| 18 Mi | 18 Sa Aufbau Umzugswagen | 18 Sa | 18 Di | 18 Do Christi Himmelfahrt | 18 So | 18 Di | 18 Fr | 18 Mo | 18 Mi | 18 Sa | 18 Mo |
| 19 Do | 19 So | 19 So | 19 Mi | 19 Fr 150 Jahre DV | 19 Mo | 19 Mi | 19 Sa 100 Jahre KF Oesede | 19 Di | 19 Do | 19 So | 19 Di |
| 20 Fr | 20 Mo Rosenmontag | 20 Mo | 20 Do | 20 Sa | 20 Di | 20 Do | 20 So 75 Jahre KF Gellenbeck | 20 Mi | 20 Fr | 20 Mo | 20 Mi |
| 21 Sa Karten-vorverkauf | 21 Di Fastnacht | 21 Di | 21 Fr | 21 So Kolping am Sonntag | 21 Mi | 21 Fr | 21 Mo | 21 Do | 21 Sa | 21 Di | 21 Do |
| 22 So | 22 Mi Aschermittwoch | 22 Mi | 22 Sa | 22 Mo | 22 Do | 22 Sa | 22 Di | 22 Fr Senioren Frühstück | 22 So | 22 Mi Buß- und Bettag | 22 Fr |
| 23 Mo | 23 Do Synodale Weg | 23 Do Elektro-mobilität | 23 So Kolping am Sonntag | 23 Di | 23 Fr | 23 So | 23 Mi | 23 Sa | 23 Mo | 23 Do | 23 Sa |
| 24 Di | 24 Fr | 24 Fr | 24 Mo | 24 Mi | 24 Sa Wikinger Schach | 24 Mo | 24 Do Kolpingmesse Vinnenberg | 24 So Kolping am Sonntag | 24 Di | 24 Fr | 24 So Heiligabend |
| 25 Mi | 25 Sa | 25 Sa | 25 Di | 25 Do | 25 So Kolping am Sonntag | 25 Di | 25 Fr | 25 Mo | 25 Mi | 25 Sa | 25 Mo Weihnachten |
| 26 Do | 26 So Kolping am Sonntag | 26 So Kolping Frühstück | 26 Mi | 26 Fr | 26 Mo | 26 Mi | 26 Sa | 26 Di | 26 Do | 26 So Kolping am Sonntag | 26 Di Weihnachten |
| 27 Fr | 27 Mo | 27 Mo | 27 Do | 27 Sa | 27 Di | 27 Do | 27 So 150 Jahre DV | 27 Mi | 27 Fr | 27 Mo | 27 Mi |
| 28 Sa Bezirk "Farbe bekennen" | 28 Di | 28 Di | 28 Fr Blutspende | 28 So Pfingsten | 28 Mi | 28 Fr | 28 Mo | 28 Do | 28 Sa | 28 Di | 28 Do |
| 29 So Kolping am Sonntag | | 29 Mi | 29 Sa | 29 Mo Pfingsten | 29 Do | 29 Sa | 29 Di | 29 Fr | 29 So Kolping am Sonntag | 29 Mi | 29 Fr |
| 30 Mo | | 30 Do | 30 So | 30 Di | 30 Fr Blutspende | 30 So | 30 Mi | 30 Sa | 30 Mo | 30 Do | 30 Sa |
| 31 Di | | 31 Fr Kreuzweg | | 31 Mi | | 31 Mo | 31 Do | | 31 Di Reformation | | 31 So Silvester |

Früchtefastenwoche

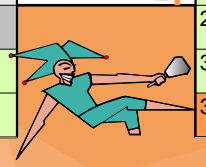

## Januar 2023

21.01. 10:00 - 12:00 Kartenvorverkauf für Karneval 2023
Elferratssitzung im Pfarrzentrum

## Februar 2023

03.02. 15:00 - 20:30 Blutspende in der LW-Schule

04.02. 09:00 Turnhalle aufbauen für Karneval

10.02. 19:11 Kolping Karneval

11.02. 19:11 Kolping Karneval

12.02. 09:00 Turnhalle Rückbau

18.02. 09:00 Umzugswagen für Rosenmontag herrichten
in der Werkstatt der Tischlerei Riese

20.02. 14:00 Beteiligung am Rosenmontags-Umzug

23.02. 19:30 Der Synodale Weg, Referentin: Frau
Katharina Abeln, Pfarrzentrum (mit KAB)

24.2. - 03.03. 18:00 Früchte Fasten-Woche, Anmeldung
erforderlich bei Bärbel Hülsmann 3112

## März 2023

03.03. 19:00 **Mitgliederversammlung** und Ehrung der
Jubilare im Pfarrzentrum

11.03. 08:00 - 12:00 Gebrauchtkleider Straßensammlung

23.03. 19:30 Elektromobilität - Ist diese Technik
alltagstaugl. Referat im Pfarrsaal (mit KAB)

26.03. 09:00 Kolping Frühstück, Anmeldung erforderlich
bei Norbert Hagedorn 2827

31.03. 18:30 Kreuzweg auf dem Kalvarienberg
mit KAB Glandorf und Kolping Bad Laer

## April 2023

07.04. 20:00 Kreuzweg im Fackelschein, Kalvarienberg

28.04. 15:00 - 20:30 Blutspende in der LW-Schule

## Mai 2023

10.05. 19:00 Maiandacht gemeinsam mit der
Kolpingfamilie Füchtorf

## Juni 2023

03.06. 11:00 Besichtigung u. Führung im Bioenergiepark
der Klimakommune Saerbeck (mit KAB)

24.06. 14:00 Wikinger-Schach-Turnier auf
dem Bolzplatz der LW-Schule.
Anmeldung erforderlich bei
Norbert Hagedorn 2827

30.06. 15:00 - 20:30 Blutspende in der LW-Schule

## Juli 2023

08.07. Beteiligung an der Telgter Wallfahrt

09.07. Beteiligung an der Telgter Wallfahrt

## August 2023

24.08. 19:00 Kolpingmesse im Kloster Vinnenberg

27.08. 150jähriges Jubiläum des
Diözesanverbandes Osnabrück
- Festakt in Osnabrück - Festgottesdienst im
Dom St. Peter - Empfang in der Ursulaschule

## September 2023

01.09. Fahrradtour zusammen mit der
Kolpingsfamilie Ostbevern

16.09. Diözesanversammlung in Bremen

22.09. 09:00 Senioren - Frühstück, Anmeldung erf. bei
Christa Erpenbeck 806310

## Oktober 2023

07.10. 08:00 - 12:00 Gebrauchtkleider Straßensammlung
in Glandorf (Kolping Recycling)

13.10. 15:00 - 20:30 Blutspende in der LW-Schule

## November 2023

09.11. 19:30 Bürgermeister Torsten Dimek ein Jahr
im Amt - Referat mit anschl. Aussprache
im Pfarrzentrum Glandorf

12.11. 17:00 St. Martin - Laternenumzug und Spiel in und
um die St. Johannis Kirche Glandorf

17.11. 19:00 Preis - Doppelkopf - Turnier im Pfarrzentrum,
Anmeld. erford. bei Hannes Ahrens 2035

## Dezember 2023

02.12. 18:00 Festmesse zum Kolping-Gedenktag mit
anschließender Adventsfeier im Pfarrzentrum

Kolping
Glandorf

### Weitere Hinweise und Termine:

Die **Ehrung** der Jubilare 2023 findet während der Mitgliederversammlung am 03.03. im Pfarrzentrum statt.

Für Kolping-**Karneval** muss die neue Turnhalle hergerichtet (04.02.) und aufgeräumt (12.02.) werden. Hierfür werden viele tatkräftige Helfer gebraucht. Für das leibliche Wohl ist natürlich gesorgt.

Der **Seniorentag** findet als Frühstück am 22.09. statt. Anmeldung bitte bei Christa Erpenbeck Tel.: 806010. Ein Fahrdienst ist möglich.

Die **Vorstandssitzungen** finden monatlich meistens am 1. Mittwoch um 20:00 Uhr im Pfarrzentrum statt. Kolpinger:inen können gerne zur Sitzung dazu kommen.

An jedem letzten Sonntag im Monat findet im KBS-Salzbergen „**Kolping am Sonntag**“ inkl. Gottesdienst statt.

Änderungen und weitere Hinweise findet Ihr im Pfarrbrief oder den Mitteilungen sowie im Internet unter:

**www.kolping-glandorf.de**